LES FICHES PEDAGOGIQUES

www.diconimoz.com

Diable de Tasmanie

Tasmanian devil

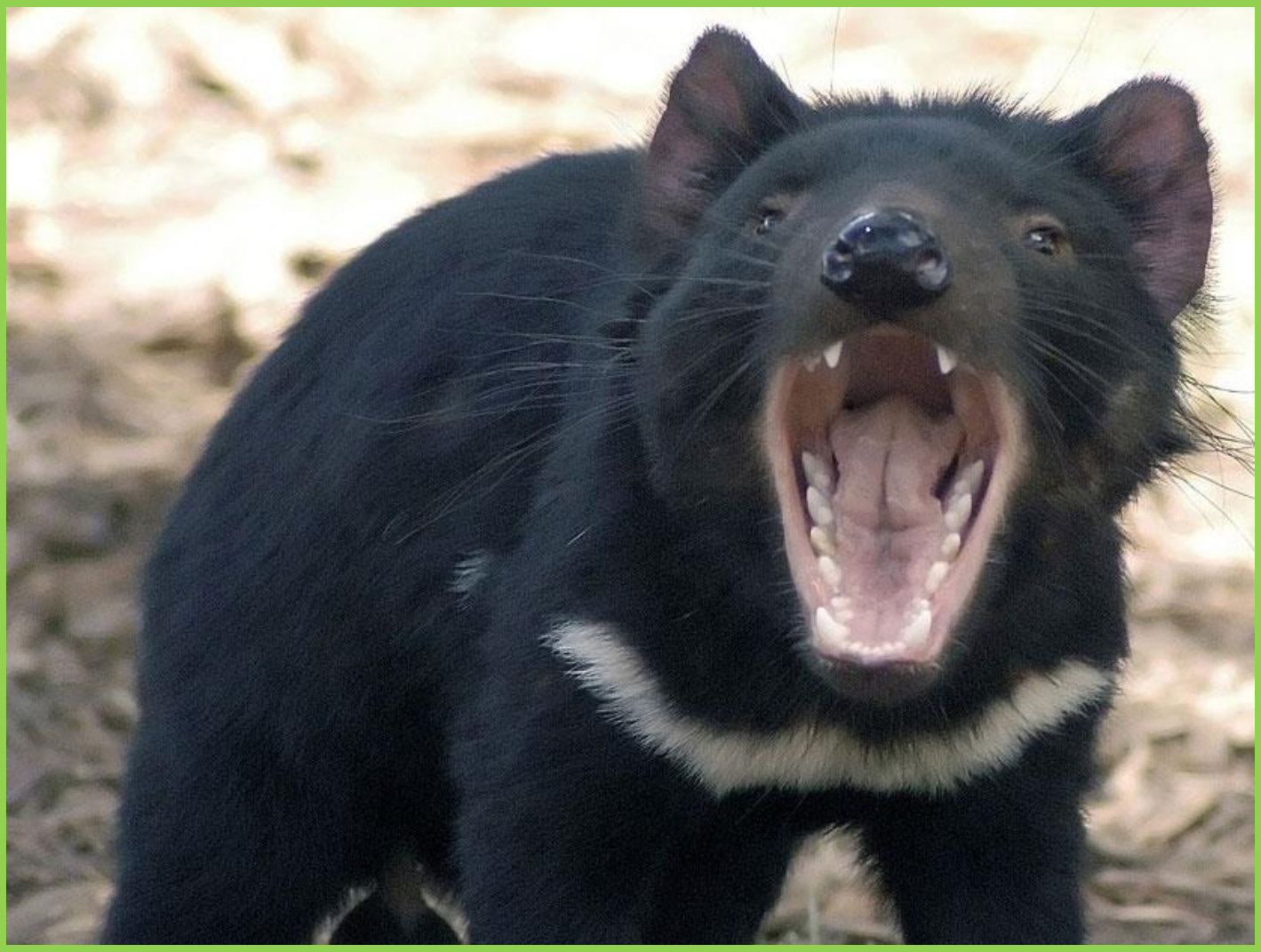

(Source wallpaper-3d.ru)

Le diable de Tasmanie est comme son nom l'indique endémique d'Australie et plus précisément de Tasmanie. Contrairement à son apparence, ce petit mammifère n'est pas un canidé, mais bel et bien un marsupial au même titre que le kangourou, le koala ou encore

le wombat, puisqu'il possède une poche ventrale. Caractérisé par un pelage noir, au collier blanc, le diable de Tasmanie dégage une forte odeur dès qu'un stress survient. Tenant son nom, du cri qu'il pousse et qui terrorisait jadis, les premiers colons d' Australie, le diable de Tasmanie est un animal aux moeurs plutôt nocturnes.

NOM : Diable de Tasmanie (Sarcophilis harrisii)

CLASSE : Mammifères

ORDRE : Dasyuromorphia

FAMILLE : Dasyuridés

TAILLE : 50 à 80 cm

POIDS : 4 à 12 kg

DUREE DE VIE : 8 ans

REPARTITION : Australie (Tasmanie)

HABITAT : Forêts d'eucalyptus, espaces boisés...

ALIMENTATION : Carnivore : oiseaux, poissons, insectes, wombats....

REPRODUCTION : La maturité sexuelle du diable de tasmanie intervient vers la deuxième année, la durée de gestation est de 30 jours, et la femelle peut mettre bas 2 à 4 petits.

PREDATEURS : Aigles et dingos